

**Agenzia del Territorio
CATASTO FABBRICATI
Ufficio Provinciale di
Macerata**

Dichiarazione protocollo n. 65443 del 16/05/2002

Planimetria di u.i.u. in Comune di Porto Recanati

Via Montarice

civ.

Identificativi Catastali:

Sezione:

Foglio: 12

Particella: 1154

Subalterno: 11

Compilata da:
Zagaglia Sandro

Iscritto all'albo:
Ingegneri

Prov. Ancona

N. 432

Scheda n. 1

Scala 1:200

PIANO TERRA
h=2,70

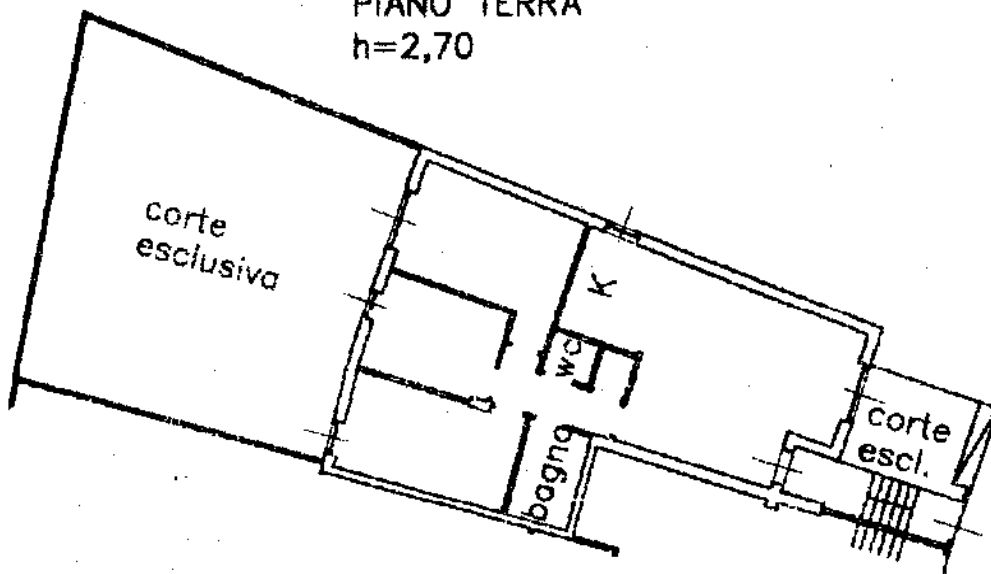

ORIENTAMENTO



Catasto dei Fabbricati - Situazione al 29/08/2013 - Comune di PORTO RECANATI(9919) - < Foglio: 12 Particella: 1154 - Subalterno 11 >
VIA MONTARICE piano: T;

Ultima Planimetria in atti

Agenzia del Territorio
CATASTO FABBRICATI
Ufficio Provinciale di
Macerata

Dichiarazione protocollo n. 65443 del 16/05/2002

Planimetria di u.i.u. in Comune di Porto Recanati

Via Montarice

oiv.

Identificativi Catastali:

Sezione:

Foglio: 12

Particella: 1154

Subalterno: 12

Compilata da:
Zagaglia Sandro

Iscritto all'albo:
Ingegneri

Prov. Ancona

N. 432

Scheda n. 1

Scala 1:200

PIANO TERRA
h=2,70

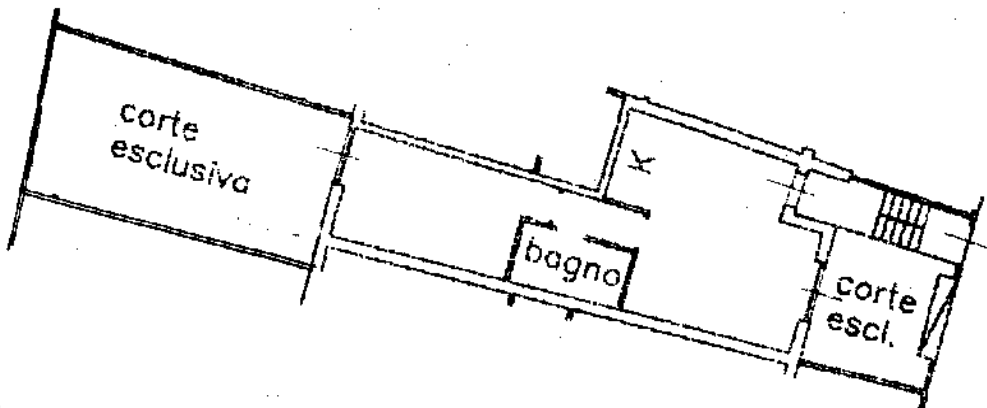

ORIENTAMENTO



Catasto dei Fabbricati - Situazione al 29/08/2013 - Comune di PORTO RECANATI (G919) - < Foglio: 12 Particella: 1154 - Subalterno 12 >
VIA MONTA RICE piano: I,

Ultima Planimetria in atti

Dichiarazione protocollo n. 65443 del 16/05/2002

Planimetria di u.i.u. in Comune di Porto Recanati

Via Montarice

civ.

Agenzia del Territorio
CATASTO FABBRICATI
Ufficio Provinciale di
Macerata

Identificativi Catastali:

Sezione:

Foglio: 12

Particella: 1154

Subalterno: 13

Compilata da:
Zagaglia Sandro

Iscritto all'albo:
Ingegneri

Prov. Ancona

N. 432

Scheda n. 1

Scala 1:200

PIANO TERRA
h=2,70

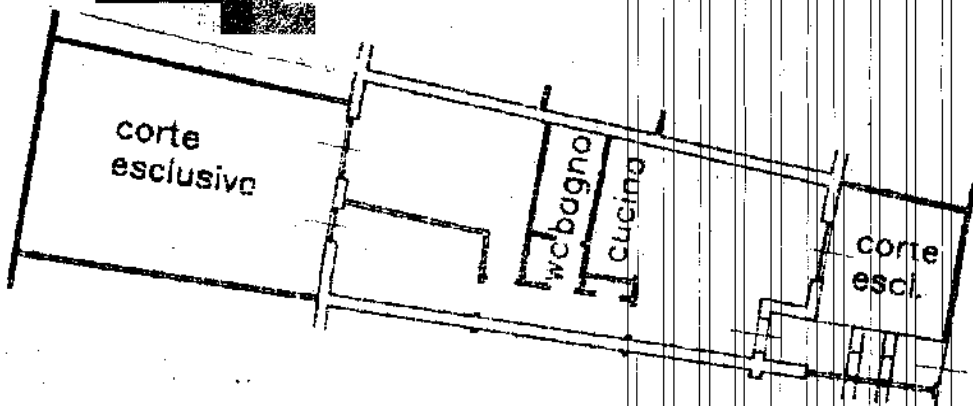

ORIENTAMENTO



Catasto dei Fabbricati - Situazione al 29/08/2013 - Comune di PORTO RECANATI(G919) - < Foglio: 12 Particella: 1154 - Subalterno 13 >
VIA MONTARICE piano: T;

Ultima Planimetria in atti

Dichiarazione protocollo n. 65443 del 16/05/2002

Planimetria di u.i.u. in Comune di Porto Recanati

Via Montarice

civ.

**Agenzia del Territorio
CATASTO FABBRICATI
Ufficio Provinciale di
Macerata**

Identificativi Catastali:

Sezione:
Foglio: 12
Particella: 1154
Subalterno: 14

Compilata da:
Zagaglia Sandro

Iscritto all'albo:
Ingegneri

Prov. Ancona

N. 432

Scheda n. 1

Scala 1:200

PIANO TERRA
h=2,70

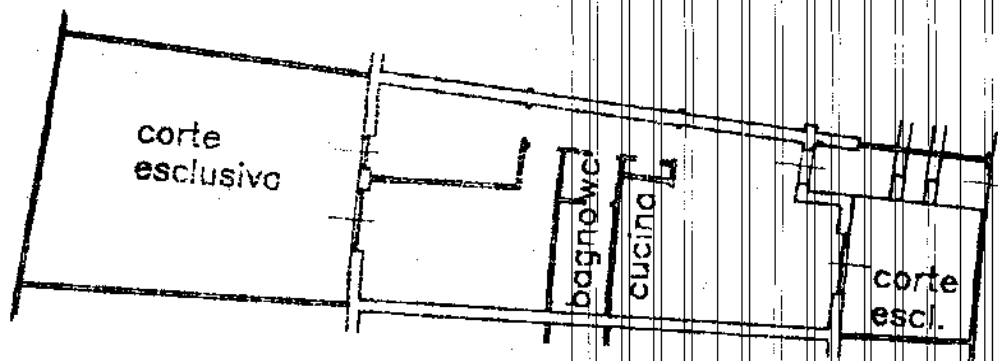

ORIENTAMENTO



Catasto dei fabbricati - Situazione al 29/08/2013 - Comune di PORTO RECANATI(0919) - < Foglio: 12 Particella: 1154 - Subalterno 14 >
VIA MONTARICE piano: T.

Ultima Planimetria in atti

Dichiarazione protocollo n. 65443 del 16/05/2002

Planimetria di u.i.u. in Comune di Porto Recanati

Via Montarice

civ.

**Agenzia del Territorio
CATASTO FABBRICATI
Ufficio Provinciale di
Macerata**

Identificativi Catastali:

Sezione:
Foglio: 12
Particella: 1154
Subalterno: 15

Compilata da:
Zagaglia Sandro

Iscritto all'albo:
Ingegneri

Prov. Ancona

N. 432

Scheda n. 1

Scala 1:200

**PIANO TERRA
h=2,70**

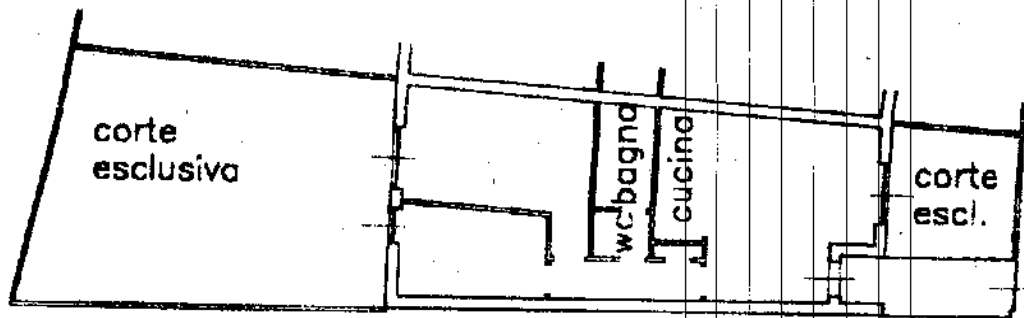

ORIENTAMENTO



Catasto dei Fabbricati - Situazione al 29/08/2013 - Comune di PORTO RECANATI (G919) - < Foglio: 12 Particella: 1154 - Subalterno 15 >
VIA MONTARICE piano: T.

Ultima Planimetria in atti

**Agenzia del Territorio
CATASTO FABBRICATI
Ufficio Provinciale di
Macerata**

Dichiarazione protocollo n. 65443 del 16/05/2002

Planimetria di u.i.u. in Comune di Porto Recanati

Via Montarice

civ.

Identificativi Catastali:

Sezione:

Foglio: 12

Particella: 1154

Subalterno: 16

Compilata da:
Zagaglia Sandro

Iscritto all'albo:
Ingegneri

Prov. Ancona

N. 432

Scheda n. 1

Scala 1:200

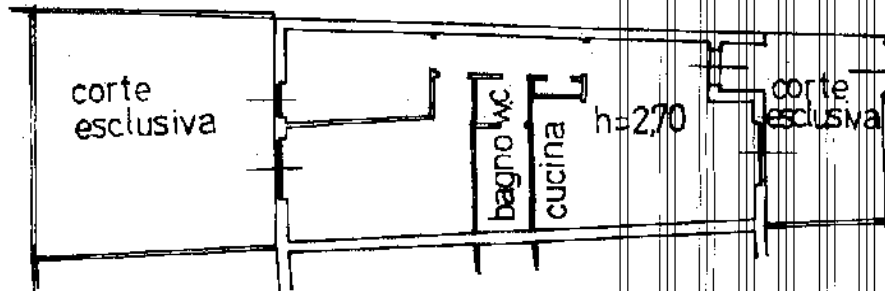

piano terra

ORIENTAMENTO



Catasto dei Fabbricati - Situazione al 29/08/2013 - Comune di PORTO RECANATI(G919) - < Foglio: 12 Particella: 1154 - Subalterno 16 >
VIA MONTARICE piano: T;

Ultima Planimetria in atti

Agenzia del Territorio
CATASTO FABBRICATI
Ufficio Provinciale di
Macerata

Dichiarazione protocollo n. 65443 del 16/05/2002

Planimetria di u.i.u. in Comune di Porto Recanati

Via Montarice

civ.

Identificativi Catastali:

Sezione:
Foglio: 12
Particella: 1154
Subalterno: 17

Compilata da:
Zagaglia Sandro

Iscritto all'albo:
Ingegneri

Prov. Ancona

N. 432

Scheda n. 1

Scala 1:200

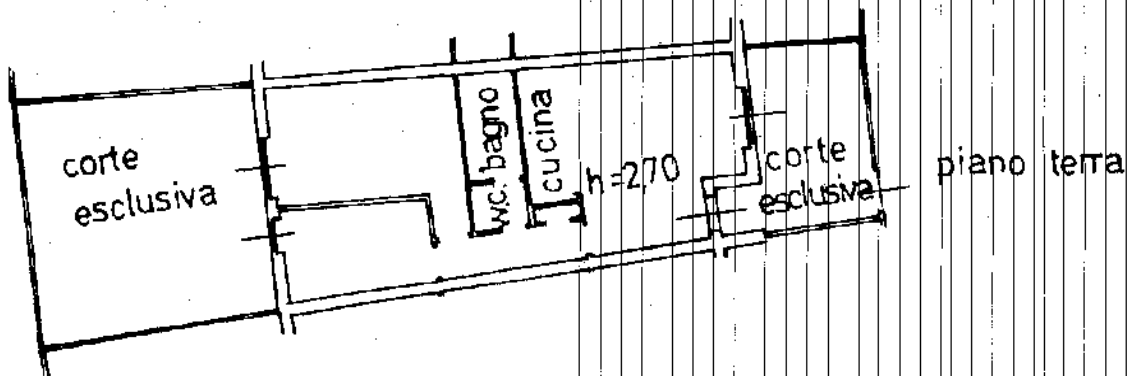

ORIENTAMENTO



Catasto dei Fabbricati - Simulazione al 29/08/2013 - Comune di PORTO RECANATI(G919) - < Foglio: 12 Particella: 1154 - Subalterno 17 >
VIA MONTARICE piano: T;

Ultima Planimetria in atti

Dichiarazione protocollo n. 65443 del 16/05/2002

**Agenzia del Territorio
CATASTO FABBRICATI
Ufficio Provinciale di
Macerata**

Planimetria di u.i.u. in Comune di Porto Recanati

Via Montarice

civ.

Identificativi Catastali:

Sezione:
Foglio: 12
Particella: 1154
Subalterno: 18

Compilata da:
Zagaglia Sandro

Iscritto all'albo:
Ingegneri

Prov. Ancona

N. 432

Scheda n. 1 Scala 1:200

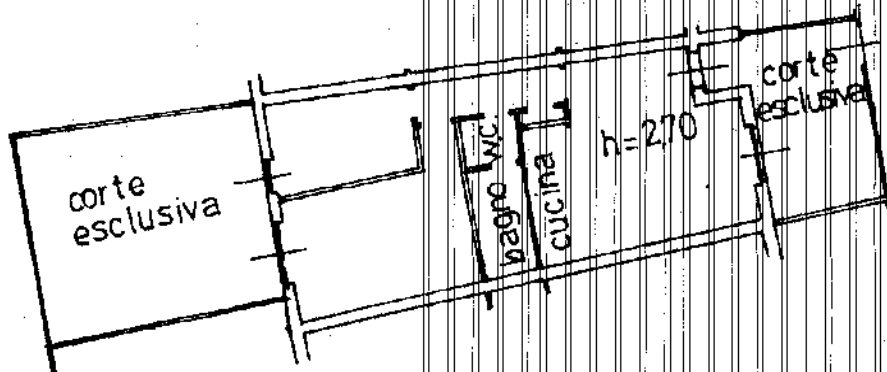

ORIENTAMENTO



Catasto dei fabbricati - Situazione al 29/08/2013 - Comune di PORTO RECANATI(G919) - < Foglio: 12, Particella: 1154 - Subalterno 18 >
VIA MONTARICE piano: T;

Ultima Planimetria in atti

Agenzia del Territorio
CATASTO FABBRICATI
Ufficio Provinciale di
Macerata

Dichiarazione protocollo n. 65443 del 16/05/2002

Planimetria di u.i.u. in Comune di Porto Recanati

Via Montarice

civ.

Identificativi Catastali:

Sezione:
Foglio: 12
Particella: 1154
Subalterno: 19

Compilata da:
Zagaglia Sandro

Iscritto all'albo:
Ingegneri

Prov. Ancona

N. 432

Scheda n. 1 Scala 1:200

piano terra

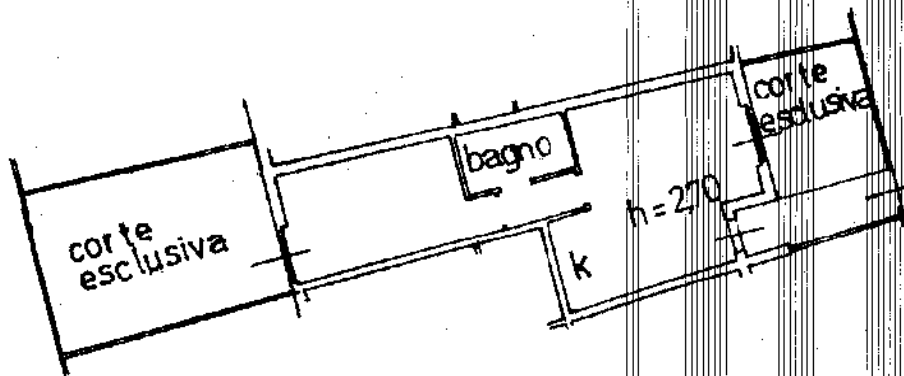

ORIENTAMENTO



Catasto dei Fabbricati - Situazione al 29/08/2013 - Comune di PORTO RECANATI(0919) - < Foglio: 12 Particella: 1154 - Subalterno 19 >
VIA MONTARICE piano: I,

Ultima Planimetria in atti

Dichiarazione protocollo n. 65443 del 16/05/2002

Planimetria di u.i.u. in Comune di Porto Recanati

Via Montarice

civ.

Agenzia del Territorio
CATASTO FABBRICATI
Ufficio Provinciale di
Macerata

Identificativi Catastali:

Sezione:

Foglio: 12

Particella: 1154

Subalterno: 20

Compilata da:
Zagaglia Sandro

Iscritto all'albo:
Ingegneri

Prov. Ancona

N. 432

Scheda n. 1

Scala 1:200

piano terra

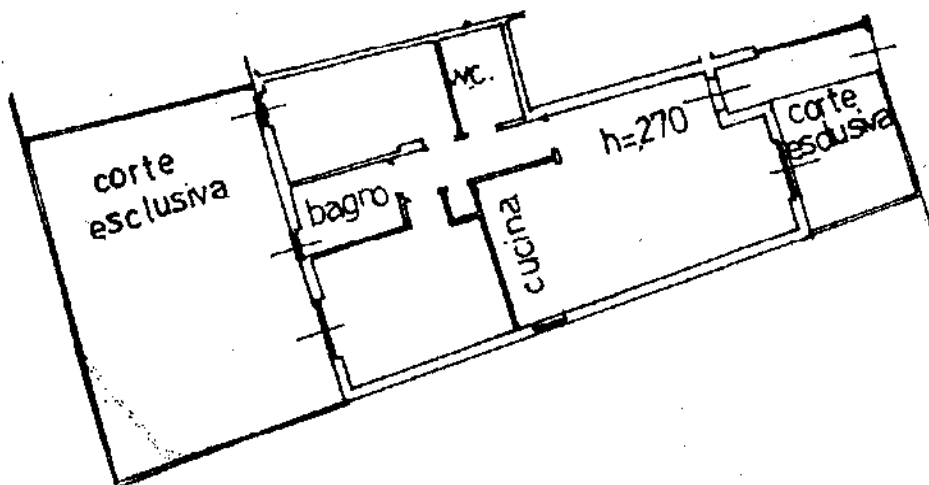

ORIENTAMENTO



Catasto dei Fabbricati - Situazione al 29/08/2013 - Comune di PORTO RECANATI (9919) - < Foglio: 12 Particella: 1154 - Subalterno 20 >
VIA MONTARICE piano: T;

Ultima Planimetria in atti

Dichiarazione protocollo n. 65443 del 16/05/2002

**Agenzia del Territorio
CATASTO FABBRICATI
Ufficio Provinciale di
Macerata**

Planimetria di u.i.u. in Comune di Porto Recanati

Via Montarice

civ.

Identificativi Catastali:

Sezione:

Foglio: 12

Particella: 1154

Subalterno: 21

Compilata da:
Zagaglia Sandro

Iscritto all'albo:
Ingegneri

Prov. Ancona

N. 432

Scheda n. 1 Scala 1:200

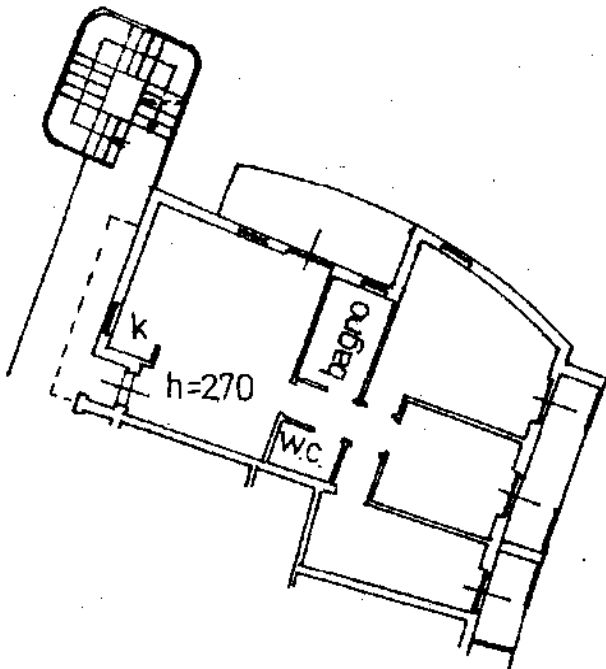

piano primo

ORIENTAMENTO



Catasto dei Pa: bricati - Situazione al 29/08/2013 - Comune di PORTO RECANATI(G919) - < Foglio: 12 Particella: 1154 - Subalterno 21 >
VIA MONTARICE piano: 1;

Ultima Planimetria in atti

Dichiarazione protocollo n. 65443 del 16/05/2002

**Agenzia del Territorio
CATASTO FABBRICATI
Ufficio Provinciale di
Macerata**

Planimetria di u.i.u. in Comune di Porto Recanati

Via Montarice

civ. .

Identificativi Catastali:

Sezione:
Foglio: 12
Particella: 1154
Subalterno: 22

Compilata da:
Zagaglia Sandro

Iscritto all'albo:
Ingegneri

Prov. Ancona

N. 432

Scheda n. 1 Scala 1:200

Catasto dei Fabbricati - Situazione al 29/08/2013 - Comune di PORTO RECANATI(G919) - < Foglio: 12 Particella: 1154 - Subalterno 22 ->
VIA MONTARICE piano. 1;

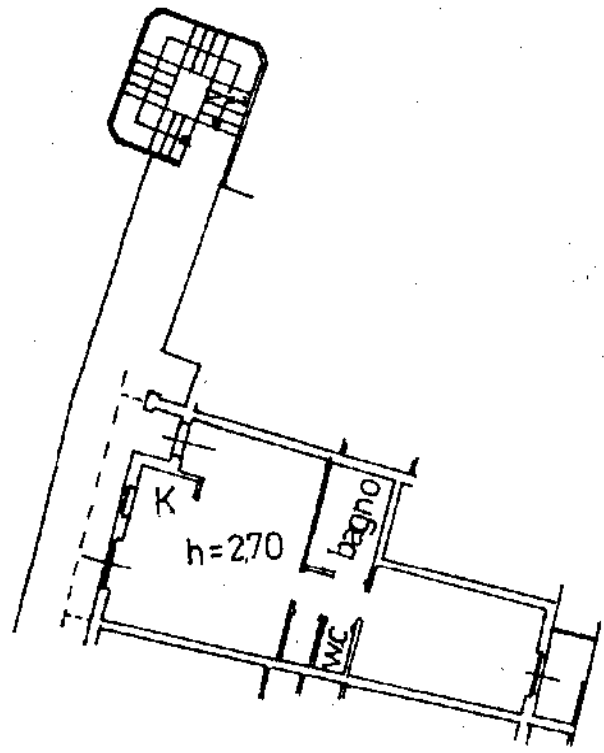

piano primo

ORIENTAMENTO



Ultima Planimetria in atti

Dichiarazione protocollo n. 65443 del 16/05/2002

Planimetria di u.i.u. in Comune di Porto Recanati

Via Montarice

civ.

Agenzia del Territorio
CATASTO FABBRICATI
Ufficio Provinciale di
Macerata

Identificativi Catastali:

Sezione:

Foglio: 12

Particella: 1154

Subalterno: 23

Compilata da:
Zagaglia Sandro

Iscritto all'albo:
Ingegneri

Prov. Ancona

N. 432

Scheda n. 1 Scala 1:200

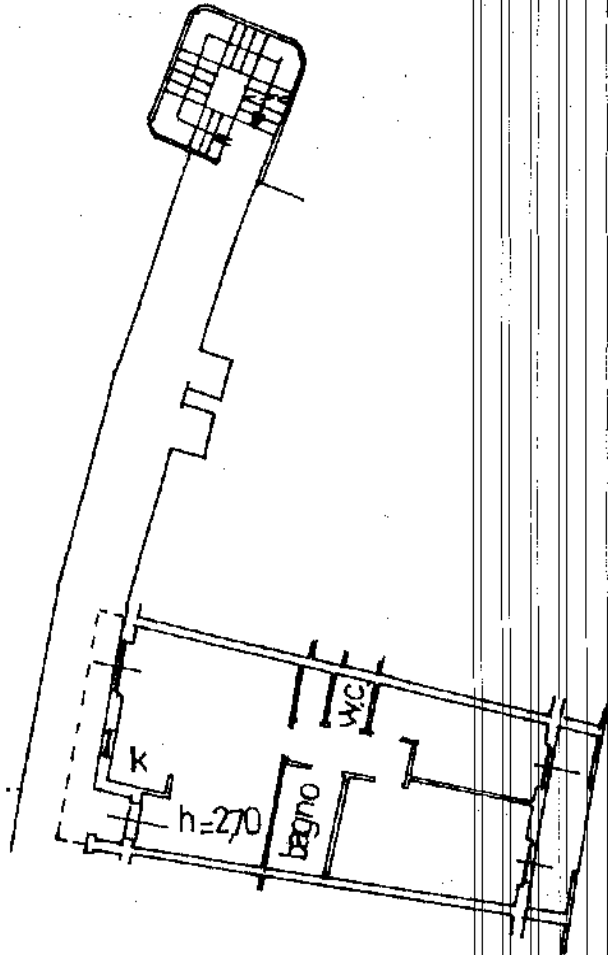

piano primo

ORIENTAMENTO



Catasto dei Fabbricati - Comune di PORTO RECANATI (G919) - Foglio: 12 Particella: 1154 - Subalterno 23

VIA MONTARICE piano

Ultima Planimetria in atti

Dichiarazione protocollo n. 65443 del 16/05/2002

**Agenzia del Territorio
CATASTO FABBRICATI
Ufficio Provinciale di
Macerata**

Planimetria di u.i.u. in Comune di Porto Recanati

Via Montarice

civ.

Identificativi Catastali:

Sezione:
Foglio: 12
Particella: 1154
Subalterno: 24

Compilata da:
Zagaglia Sandro

Iscritto all'albo:
Ingegneri

Prov. Ancona

N. 432

Scheda n. 1 Scala 1:200

Catasto dei Fabbricati - Situazione al 29/08/2013 - Comune di PORTO RECANATI(G919) - < Foglio: 12 Particella: 1154 - Subalterno 24 >
VIA MONTARICE piano: 1;

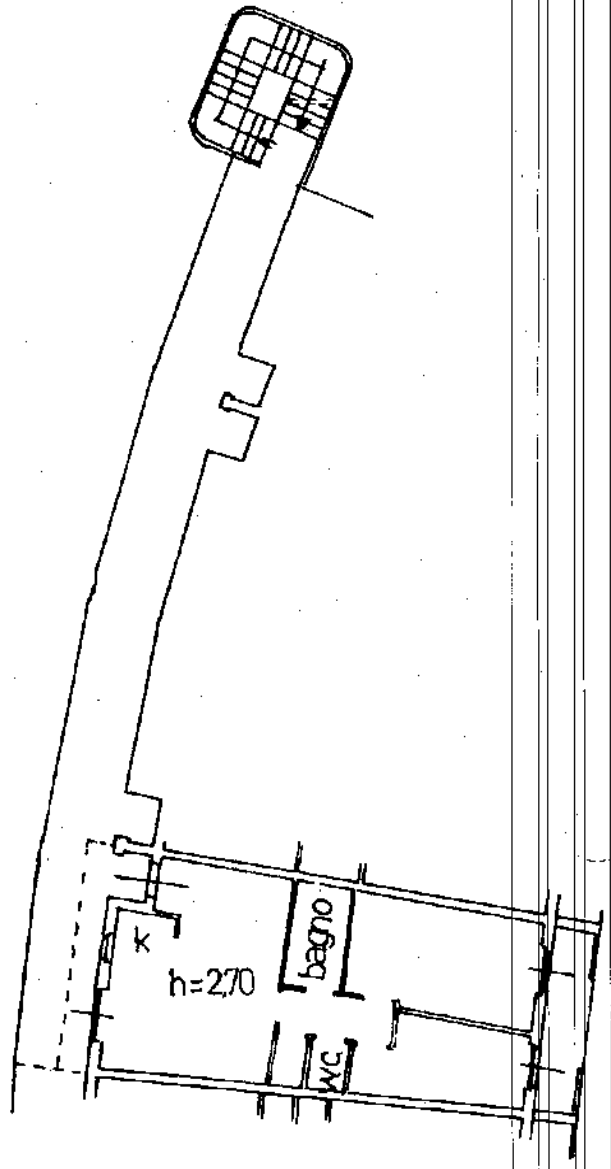

piano primo

ORIENTAMENTO



Ultima Planimetria in atti

**Agenzia del Territorio
CATASTO FABBRICATI
Ufficio Provinciale di
Macerata**

Dichiarazione protocollo n. 65443 del 16/05/2002

Planimetria di u.i.u. in Comune di Porto Recanati

Via Montarice

civ.

Identificativi Catastali:

Sezione:

Foglio: 12

Particella: 1154

Subalterno: 25

Compilata da:
Zagaglia Sandro

Iscritto all'albo:
Ingegneri

Prov. Ancona

N. 432

Scheda n. 1

Scala 1:200

Catasto dei Fabbricati - Situazione al 29/08/2013 - Comune di PORTO RECANA II(G919) - < Foglio: 12 Particella: 1154 - Subalterno 25 >
VIA MONTARICE piano: 1;

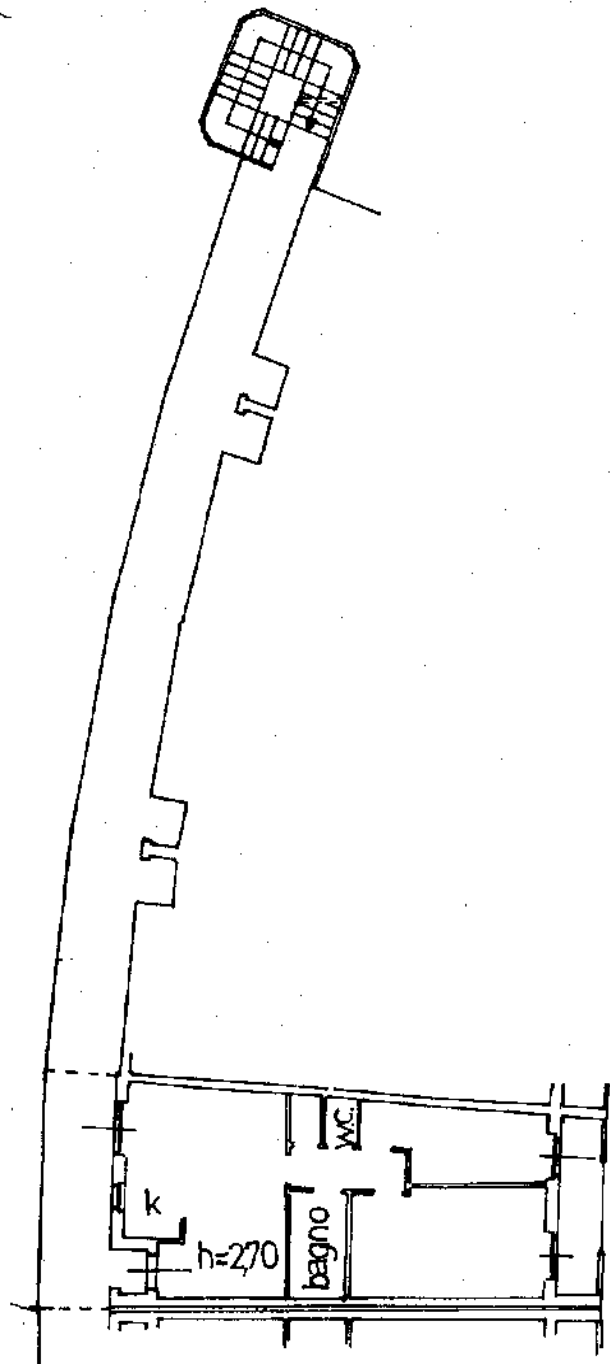

piano primo

ORIENTAMENTO



Ultima Planimetria in atti

Dichiarazione protocollo n. 65443 del 16/05/2002

Agenzia del Territorio
CATASTO FABBRICATI
Ufficio Provinciale di
Macerata

Planimetria di u.i.u. in Comune di Porto Recanati

Via Montarice

civ.

Identificativi Catastali:

Sezione:

Foglio: 12

Particella: 1154

Subalterno: 26

Compilata da:
Zagaglia Sandro

Iscritto all'albo:
Ingegneri

Prov. Ancona

N. 432

Scheda n. 1

Scala 1:200

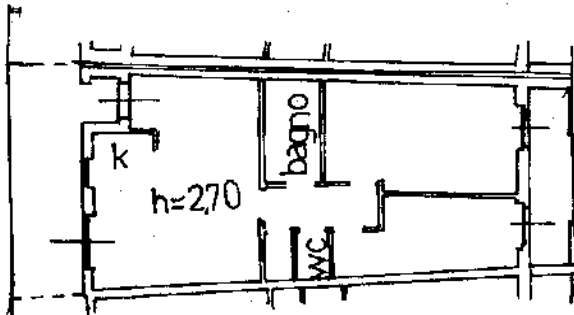

piano primo

29/08/2013 - Comune di PORTO RECANATI(9919) - < Foglio: 12 Particella: 1154 - Subalterno 26 ->

Catasto
VIA MONTARICE

Ultima Planimetria in atti

Dichiarazione protocollo n. 65443 del 16/05/2002

Planimetria di u.i.u. in Comune di Porto Recanati

Via Montarice

civ.

Agenzia del Territorio
CATASTO FABBRICATI
Ufficio Provinciale di
Macerata

Identificativi Catastali:

Sezione:
Foglio: 12
Particella: 1154
Subalterno: 27

Compilata da:
Zagaglia Sandro

Iscritto all'albo:
Ingegneri

Prov. Ancona

N. 432

Scheda n. 1

Scala 1:200

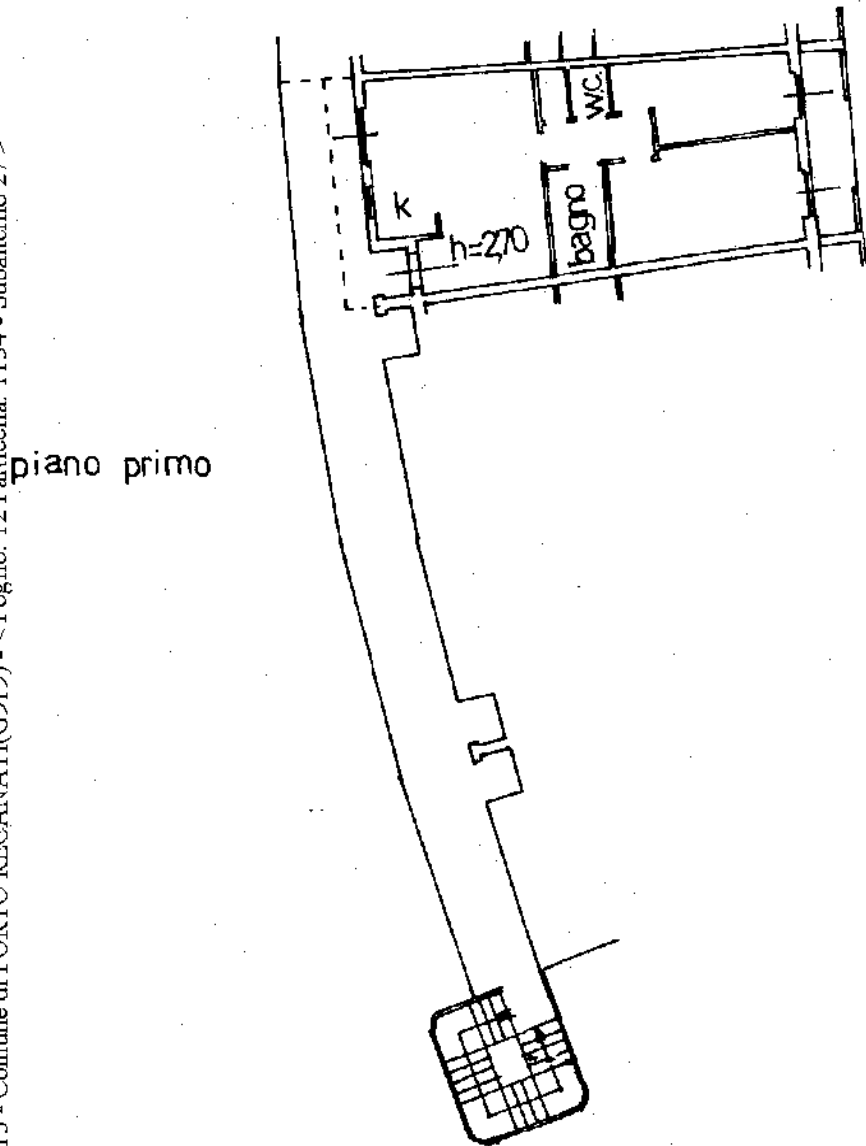

piano primo

ORIENTAMENTO



Catasto dei Fabbricati - Situazione al 29/08/2013 - Comune di PORTO RECANATI(G919) - < Foglio: 12 Particella: 1154 - Subalterno 27 >
VIA MONTARICE piano: 1;

Ultima Planimetria in atti

Agenzia del Territorio
CATASTO FABBRICATI
Ufficio Provinciale di
Macerata

Dichiarazione protocollo n. 65443 del 16/05/2002

Planimetria di u.i.u. in Comune di Porto Recanati

Via Montarice

civ.

Identificativi Catastali:

Sezione:
Foglio: 12
Particella: 1154
Subalterno: 28

Compilata da:
Zagaglia Sandro

Iscritto all'albo:
Ingegneri

Prov. Ancona

N. 432

Scheda n. 1 Scala 1:200

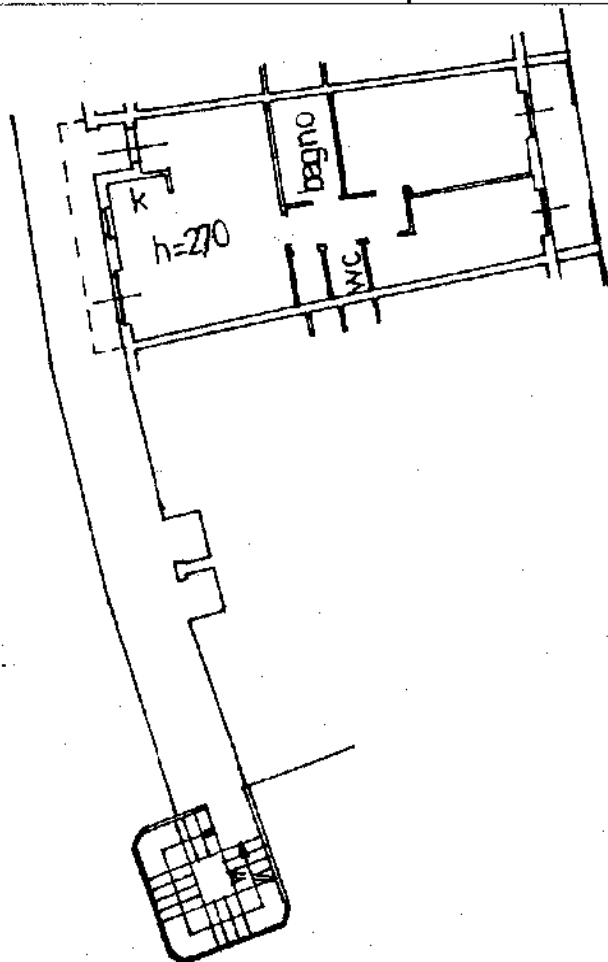

piano primo

ORIENTAMENTO



Catasto dei Fabbricati - Situazione al 29/08/2013 - Comune di PORTO RECANATI(G919) - <Foglio: 12 Particella: 1154 - Subalterno 28 >
VIA MONTARICE piano: 1;

Ultima Planimetria in atti

Dichiarazione protocollo n. 65443 del 16/05/2002

Agenzia del Territorio
CATASTO FABBRICATI
Ufficio Provinciale di
Macerata

Planimetria di u.i.u. in Comune di Porto Recanati

Via Montarice

civ.

Identificativi Catastali:

Sezione:
Foglio: 12
Particella: 1154
Subalterno: 29

Compilata da:
Zagaglia Sandro
Iscritto all'albo:
Ingegneri

Prov. Ancona

N. 432

Scheda n. 1

Scala 1:200

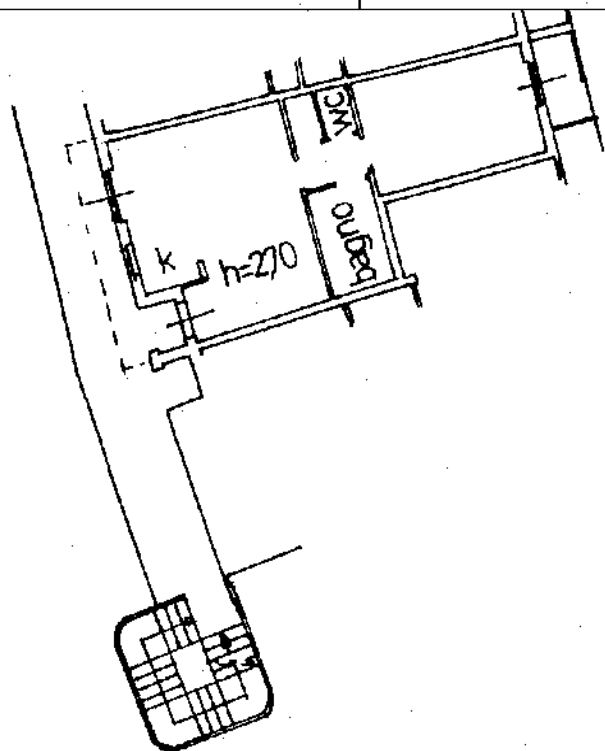

piano primo

ORIENTAMENTO



Catasto dei Fabbricati - Situazione al 29/08/2013 - Comune di PORTO RECANATI(G919) - < Foglio: 12 Particella: 1154 - Subalterno 29 >
VIA MONTARICE piano: 1;

Ultima Planimetria in atti

Dichiarazione protocollo n. 65443 del 16/05/2002

Planimetria di u.i.u. in Comune di Porto Recanati

Via Montarice

civ.

**Agenzia del Territorio
CATASTO FABBRICATI
Ufficio Provinciale di
Macerata**

Identificativi Catastali:

Sezione:
Foglio: 12
Particella: 1154
Subalterno: 30

Compilata da:
Zagaglia Sandro

Iscritto all'albo:
Ingegneri

Prov. Ancona

N. 432

Scheda n. 1 Scala 1:200

Catasto dei Fabbricati - Situazione al 29/08/2013 - Comune di PORTO RECANATI(9919) - < Foglio: 12 Particella: 1154 - Subalterno 30 >
VIA MONTARICE piano: 1;

piano primo

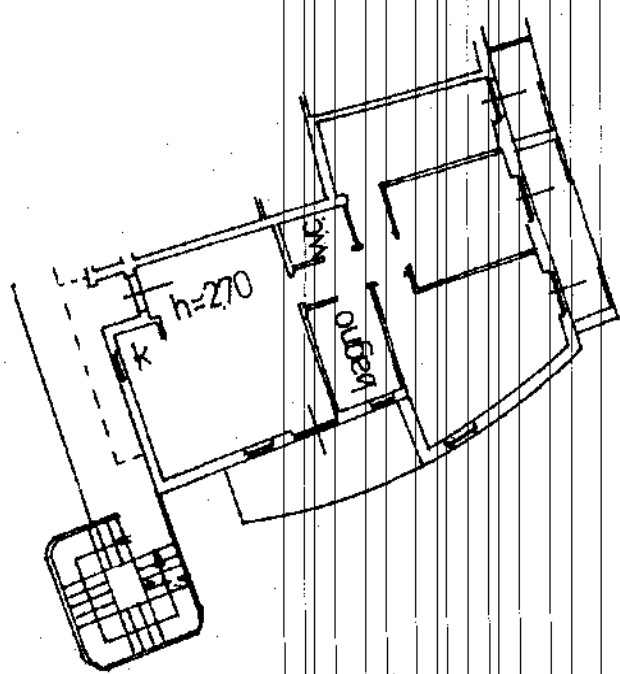

ORIENTAMENTO

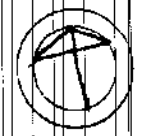

Ultima Planimetria in atti

Dichiarazione protocollo n. 65443 del 16/05/2002

**Agenzia del Territorio
CATASTO FABBRICATI
Ufficio Provinciale di
Macerata**

Planimetria di u.i.u. in Comune di Porto Recanati

Via Montarice

civ.

Identificativi Catastali:

Sezione:

Foglio: 12

Particella: 1154

Subalterno: 33

Compilata da:

Zagaglia Sandro

Isritto all'albo:

Ingegneri

Prov. Ancona

N. 432

Scheda n. 1

Scala 1:200

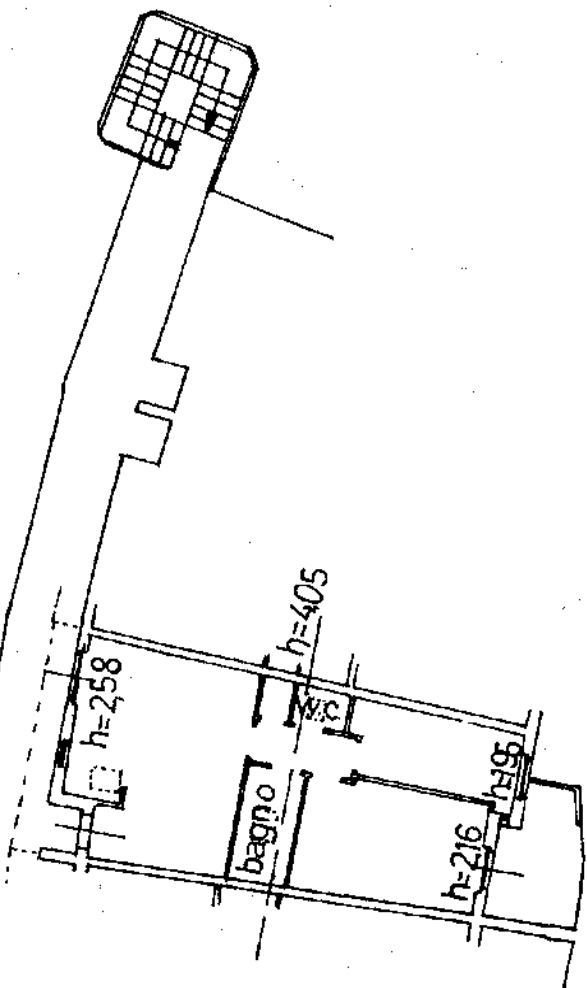

piano secondo

ORIENTAMENTO



Catasto dei Fa' bricati - Situazione al 29/08/2013 - Comune di PORTO-RECANATI(G919) - < Foglio: 12 Particella: 1154 - Subalterno 33 >
VIA MONTARICE - ICE piano: 2;

Ultima Planimetria in atti

**Agenzia del Territorio
CATASTO FABBRICATI
Ufficio Provinciale di
Macerata**

Dichiarazione protocollo n. 65443 del 16/05/2002

Planimetria di u.i.u. in Comune di Porto Recanati

Via Montarice

civ.

Identificativi Catastali:

Sezione:
Foglio: 12
Particella: 1154
Subalterno: 34

Compilata da:
Zagaglia Sandro
Iscritto all'albo:
Ingegneri

Prov. Ancona

N. 432

Scheda n. 1 Scala 1:200

Catasto dei Fabbricati - S
e al 29/08/2013 - Comune di PORTO RECANATI (G919) - < Foglio: 12 Particella: 1154 - Subalterno 34 >
VIA MONTARICE piano

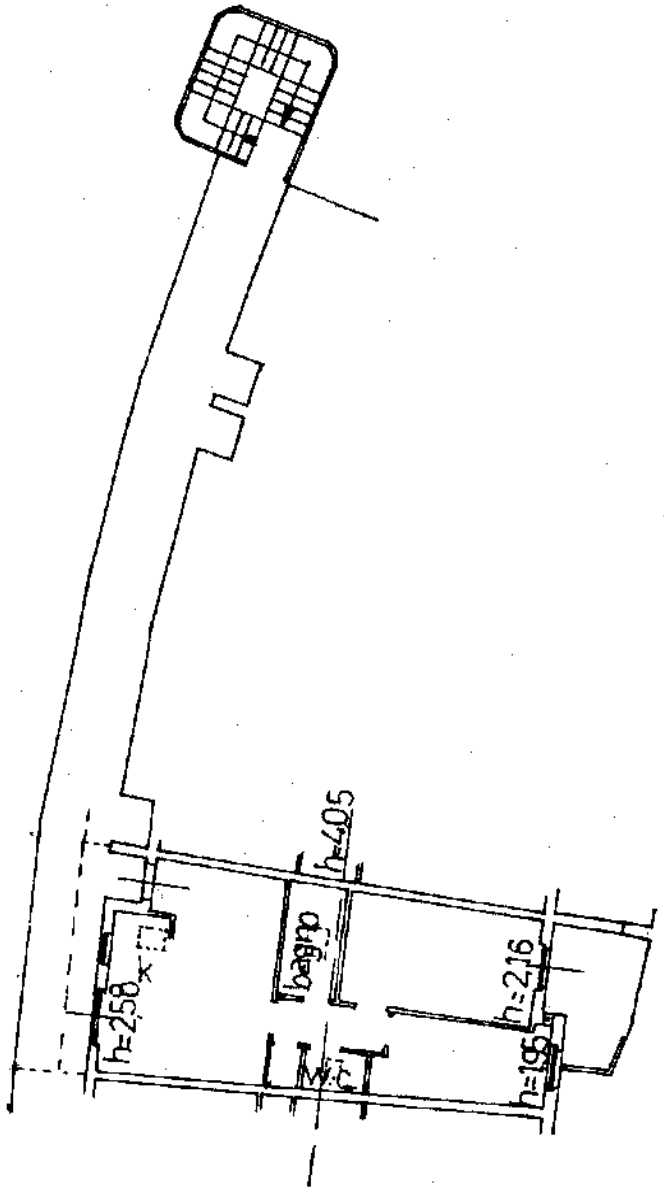

piano secondo

ORIENTAMENTO



Ultima Planimetria in atti

Dichiarazione protocollo n. 65443 del 16/05/2002

Planimetria di u.i.u. in Comune di Porto Recanati

Via Montarice

civ.

Agenzia del Territorio
CATASTO FABBRICATI
Ufficio Provinciale di
Macerata

Identificativi Catastali:

Sezione:

Foglio: 12

Particella: 1154

Subalterno: 35

Compilata da:

Zagaglia Sandro

Iscritto all'albo:

Ingegneri

Prov. Ancona

N. 432

Scheda n. 1 Scala 1:200

Catasto dei Fabbricati - Situazione al 29/08/2013 - Comune di PORTO RECANATI(G919) - < Foglio: 12 Particella: 1154 - Subalterno 35 ->
VIA MONTARICE piano: 2;

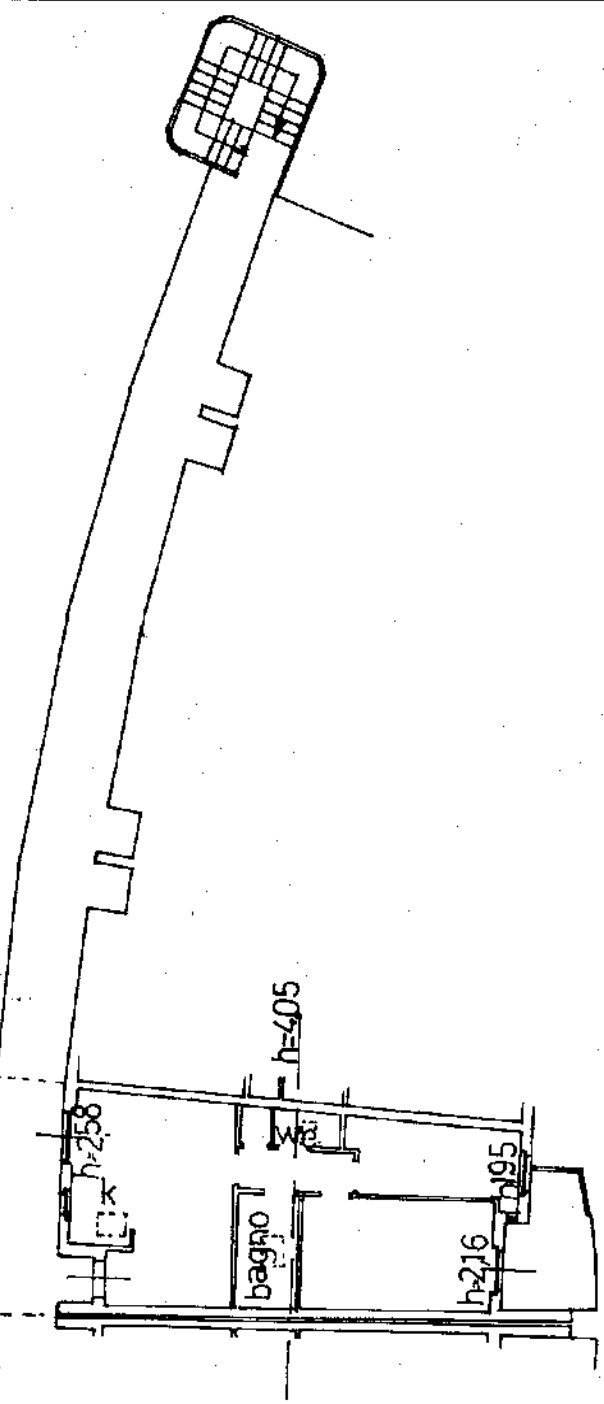

piano secondo

ORIENTAMENTO



Ultima Planimetria in atti

Agenzia del Territorio
CATASTO FABBRICATI
Ufficio Provinciale di
Macerata

Dichiarazione protocollo n. 65443 del 16/05/2002	
Planimetria di u.i.u. in Comune di Porto Recanati	
Via Montarice civ.	
Identificativi Catastali:	Compilata da: Zagaglia Sandro
Sezione:	Iscritto all'albo: Ingegneri
Foglio: 12	Prov. Ancona
Particella: 1154	N. 432
Subalterno: 36	

Scheda n. 1 Scala 1:200

Catasto dei fabbricati - Situazione al 29/08/2013 - Comune di PORTO RECANATI(G919) - < Foglio: 12 Particella: 1154 - Subalterno 36 >
VIA MONTARICE

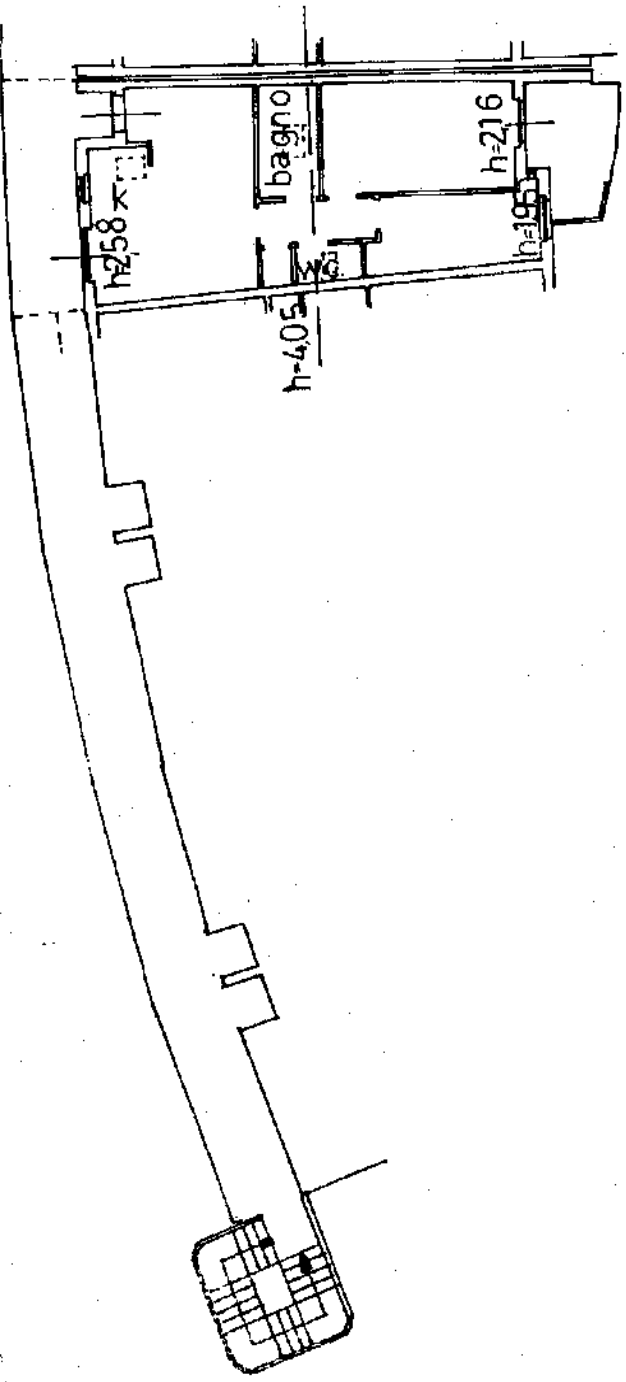

piano secondo

ORIENTAMENTO

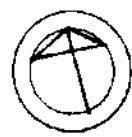

Ultima Planimetria in atti

**Agenzia del Territorio
CATASTO FABBRICATI
Ufficio Provinciale di
Macerata**

Dichiarazione protocollo n. 65443 del 16/05/2002	
Planimetria di u.i.u. in Comune di Porto Recanati	
Via Montarice	civ.
Identificativi Catastali:	Compilata da: Zagaglia Sandro
Sezione:	Iscritto all'albo: Ingegneri
Foglio: 12	Prov. Ancona
Particella: 1154	N. 432
Subalterno: 37	

Scheda n. 1 Scala 1:200

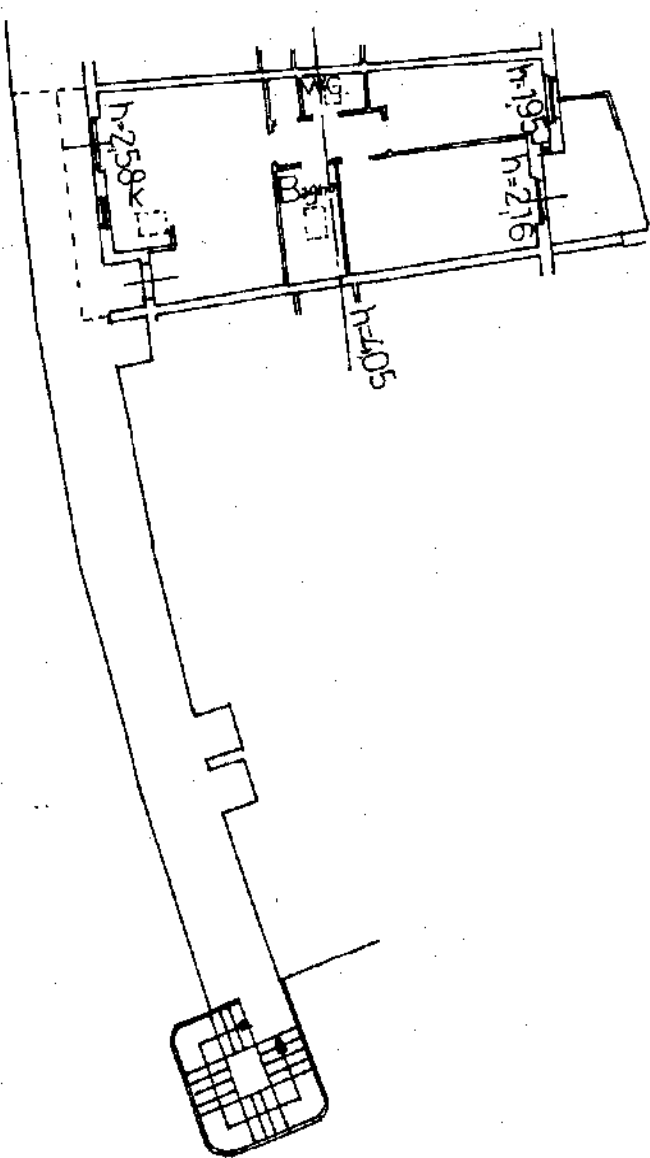

piano secondo

ORIENTAMENTO



Catasto dei Fabbricati - Situazione al 29/08/2013 - Comune di PORTO RECANATI(C919) - < Foglio: 12 Particella: 1154 - Subalterno 37 ->
Catasto dei Fabbricati - Situazione al 29/08/2013 - Comune di PORTO RECANATI(C919) - < Foglio: 12 Particella: 1154 - Subalterno 37 ->
Catasto dei Fabbricati - Situazione al 29/08/2013 - Comune di PORTO RECANATI(C919) - < Foglio: 12 Particella: 1154 - Subalterno 37 ->

**Agenzia del Territorio
CATASTO FABBRICATI
Ufficio Provinciale di
Macerata**

Dichiarazione protocollo n. 65443 del 16/05/2002

Planimetria di u.i.u. in Comune di Porto Recanati

Via Montarice

civ.

Identificativi Catastali:

Sezione:
Foglio: 12
Particella: 1154
Subalterno: 38

Compilata da:
Zagaglia Sandro

Iscritto all'albo:
Ingegneri

Prov. Ancona

N. 432

Scheda n. 1 Scala 1:200

Catasto dei Fab. bricati - Situazione al 29/08/2013 - Comune di PORTO RECANATI(G919) - < Foglio: 12 Particella: 1154 - Subalterno 38 >
VIA MONTARICE piano: 2;

piano secondo

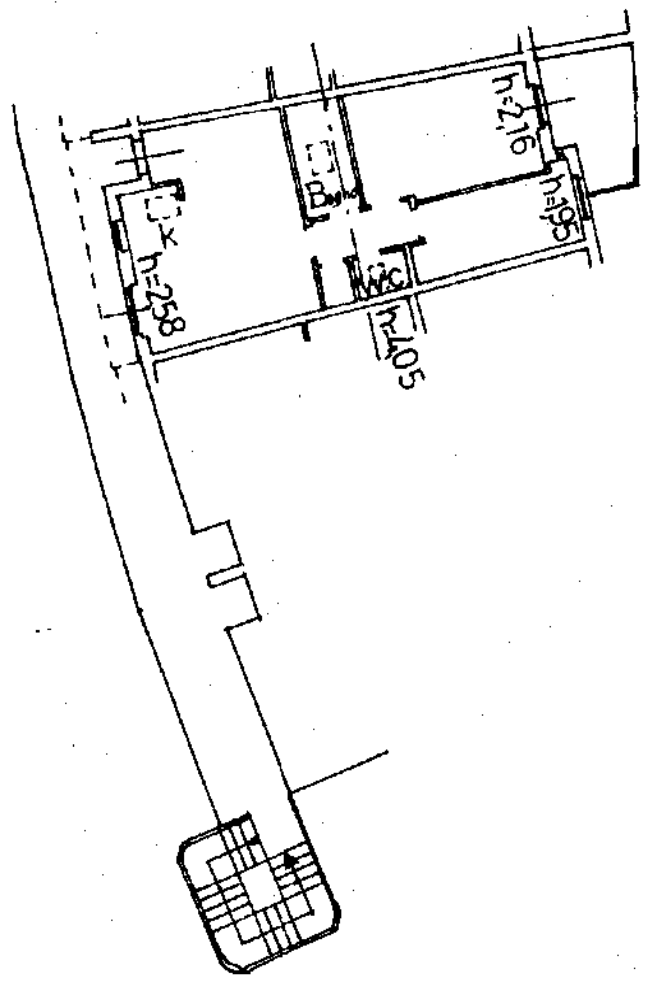

ORIENTAMENTO

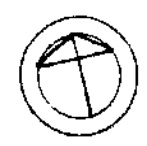

Ultima Planimetria in atti

Dichiarazione protocollo n. 65443 del 16/05/2002

**Agenzia del Territorio
CATASTO FABBRICATI
Ufficio Provinciale di
Macerata**

Planimetria di u.i.u. in Comune di Porto Recanati

Via Montarice

civ.

Identificativi Catastali:

Sezione:

Foglio: 12

Particella: 1154

Subalterno: 39

Compilata da:
Zagaglia Sandro

Iscritto all'albo:
Ingegneri

Prov. Ancona

N. 432

Scheda n. 1

Scala 1:200

piano secondo

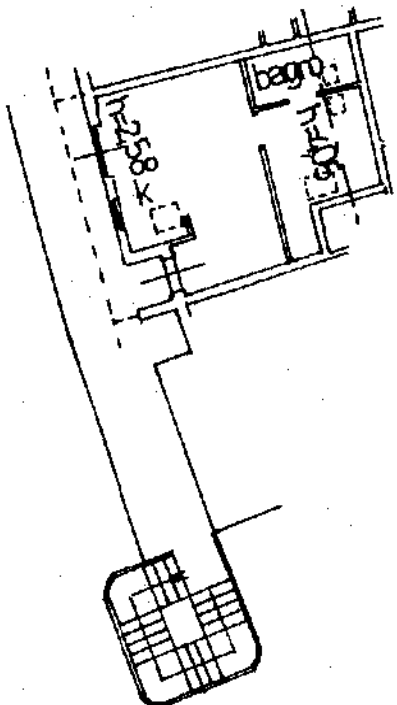

ORIENTAMENTO

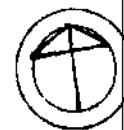

Catasto dei Fabbricati - Situazione al 29/08/2013 - Comune di PORTO RECANATI (G919) - < Foglio: 12 Particella: 1154 - Subalterno 39 >
VIA MONTARICE piano: 2;

Ultima Planimetria in atti

Dichiarazione protocollo n. 65443 del 16/05/2002

Planimetria di u.i.u. in Comune di Porto Recanati

Via Montarice

civ.

Agenzia del Territorio
CATASTO FABBRICATI
Ufficio Provinciale di
Macerata

Identificativi Catastali:

Sezione:
Foglio: 12
Particella: 1154
Subalterno: 40

Compilata da:
Zagaglia Sandro

Iscritto all'albo:
Ingegneri

Prov. Ancona

N. 432

Scheda n. 1

Scala 1:200

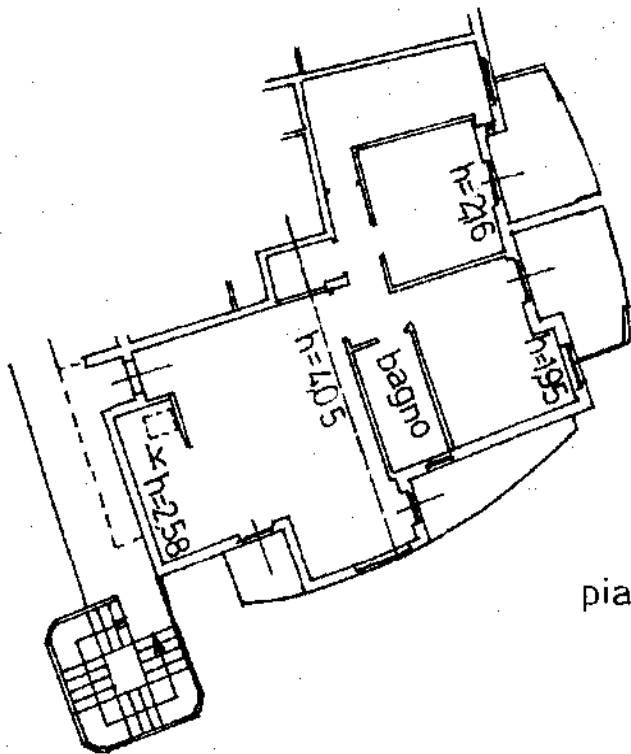

piano secondo

ORIENTAMENTO



Catasto dei Fabbricati - Situazione al 29/08/2013 - Comune di PORTO RECANATI(G919) - < Foglio: 12 Particella: 1154 - Subalterno 40 >
VIA MONTARICE piano: 2;

Ultima Planimetria in atti